MAPA DE ROTA DE TRANSPORTE ESCOLAR

GOVERNO DO ESTADO DO ESPÍRITO SANTO
Secretaria da Educação

Responsável Giselly Rezende Vieira Data: 12/06/2025

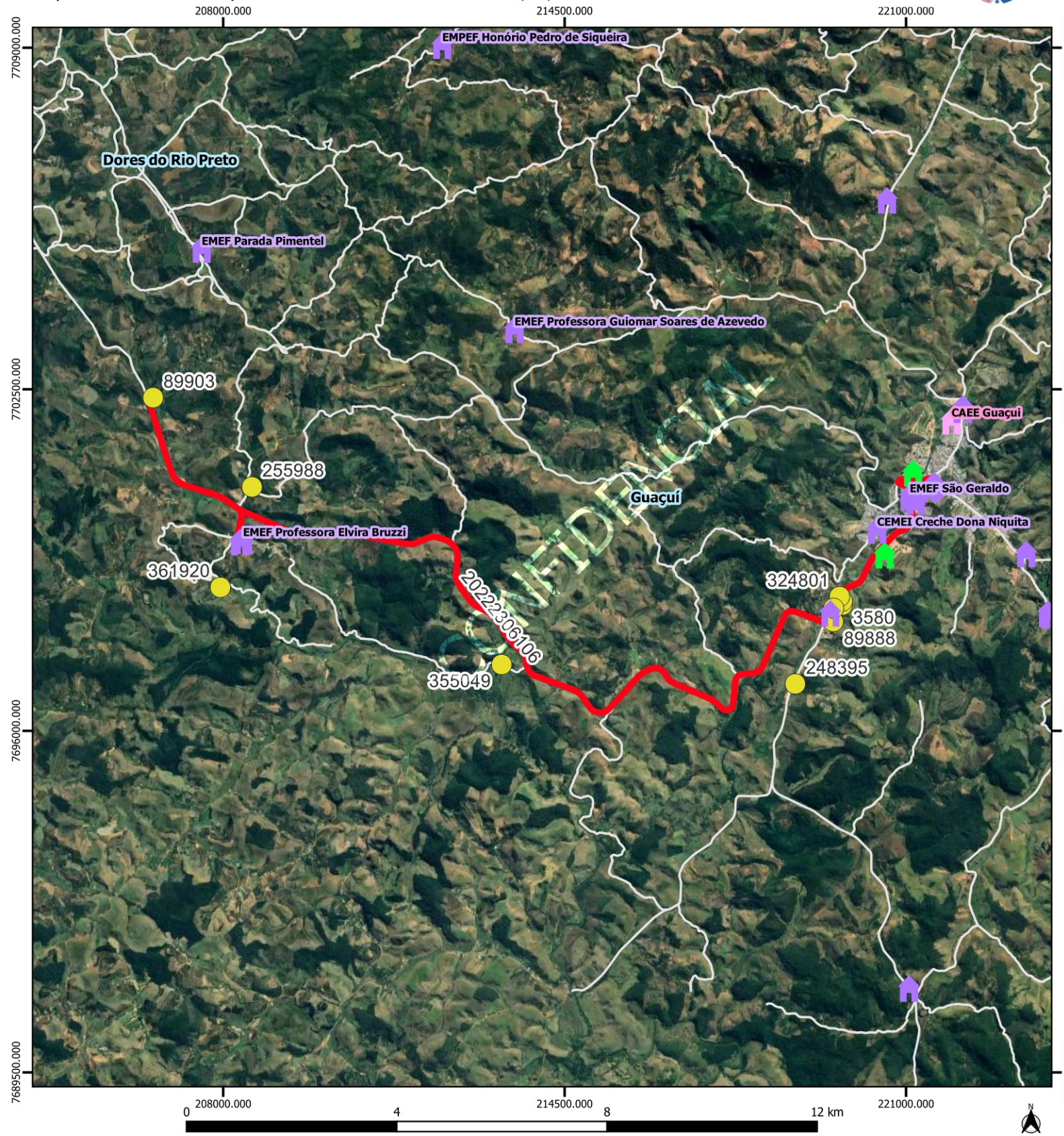

Legenda

Escolas

- Estadual
- Municipal
- CAEE

alunos_estaduais

rotas_sedu [84]

Estradas_Vicinais

Google Satellite

Limite_Municipal_2018

GUACUI			
Escola: EEEFM ANTONIO CARNEIRO RIBEIRO			
Código	20222306106	Tipo: TR	Turno: M
Alunos:	Estado: 10	Município: 0	Total: 10	Máximo*: 10
Quilometragem Ida: 0	Volta: 24.3	Ap*: 0	Total*: 24.3
Versão: 21	Horários	Entrada:	Saída: 14:00

Projeção Universal Transversa de Mercator / Origem da quilometragem no Equador e Meridiano Central acrescidas as constantes 10.000 km e 500 km respectivamente / Datum:

Nome do roteiro

RETORNO INTEGRAL 7H X SÃO PEDRO DE RATES X SERRA DO FURTADO X EEEFM ANTONIO CARNEIRO RIBEIRO